



Risposta all'emergenza

**Manipolazione, depositi temporanei
custodia e conservazione**

*‘Accertare quale è il bene e l’interesse
leso o minacciato da un dato reato,
significa accertare lo scopo che la legge si
propone ‘*

Arturo Rocco: “ Il problema e il metodo della scienza del diritto penale” in : Rivista del diritto di procedura penale 1910.



Per rispondere adeguatamente all'emergenza
bisogna conoscere quali sono i materiali che
costituiscono i beni danneggiati



La mentalità ed il comportamento da adottare per rispondere all'emergenza



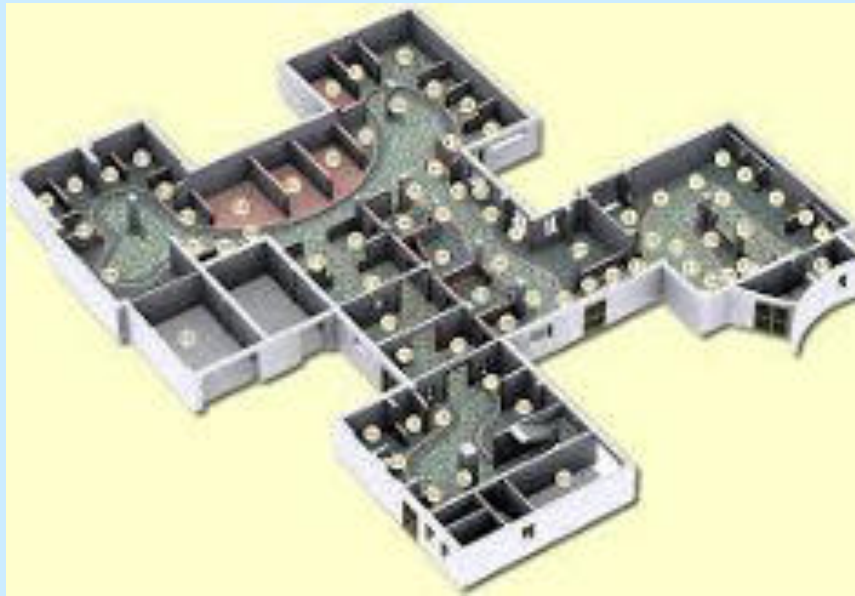

- Nel processo di prevenzione la conoscenza dei luoghi di conservazione e di esposizione permette di gestire la risposta con maggiore efficacia.
- Le vie di fuga e i corridoi devono essere sempre sgombri da impedimenti.

Quando il provvisorio diventa stabile.

Le origini del danno

Allagamento.



Incendio

Terremoto



DANNI CAUSATI DALL'ACQUA

Acqua da tubazione: tubazione in pressione - tubazione a caduta



Acqua da calamità naturale: pioggia, fiumi, rigurgiti da rete fognaria

Acqua da spegnimento incendi



Acqua effimera: l'acqua assorbita dai muri, dai pavimenti, dai materiali che si presentano come presunti asciutti

Incendio

L'acqua da spegnimento
si aggiunge ai materiali
combusti.



Polveri da spegnimento:
micropolveri estinguenti inerti(?)



Terremoto



Il crollo delle scaffalature o delle strutture portanti se non seguite da infiltrazioni d'acqua o allagamenti propongono danni di tipo meccanico, polvere e calcinacci.

5

ACADEMY
OF
MUSIC

UPHILL

PART 7

1894

1547



2 reperitur quod pater obligetur pro filio, nisi
quando pater iussit uel mandauit, patet ut supra
deductum fuit in consilio, seu nisi permisit filium
fungi publicis officijs, ut iam supra deducitur p
praedictum consulentem. Quinimo etiam si pater
3 p permisit filium assumere tutelam alterius, non
tenetur propter tutelam per filium administratam,
nisi expressè consensit, & tutela sit datus, ut
in l. si filius, ff. de tutel. Quinimo etiam si con-
senserit, & tutela esset p testamentaria, non tenetur
nisi pecalio tenus, ut l. Lulius Titius, ff. de
administr. tuto. & in l. i. & ibi per
cum eo. Nec ex eo quod pater
cens uidetur consentire. Quare
sus consensus, non obligatur, ut voluit
si filius, ff. de tutel. de quo late per glo. in
municipal. Ex quibus concluditur, quod
terminis nostris praedictum p statutum sit exorbi-
tans & iuris communis correctiuum, merito de-
bet stricte interpretari, & non extendere uires suas
extra territorium, ut tradit Bal. in d. l. i. C. ne fi-
lius

gotiari. Et in isto tertio capite videtur mi-
sit casus noster, in quo casu idem dico, quod
cū est per superiores, & maxime, quia hoc
tutum est exorbitans a iure communi, & est
sum, cum hoc sit contra iustitiam, & equi-
quod vnus obligetur pro altero. Ac etiam
dium irrationabile, unde debet strictissime
lipi, argumento l. quod vero, ff. de legib.
Gula, odia, de reg. iur. in 6. cum firmi. & be-
quod not. sy. & Bal. in l. quicumque, C.
Bar. i simili questione, in l. i. ff. de public.
ter, quod quando p stat
ex facto alterius, censetur
irrationabili, & ideo strictissime e
sum, ut minus laedat quam sit possi
panciter est in casu nostro. Item ad
ne facit, quod not. Bar. in l. cunctos po
summa Trinit. & fide catho. ubi habet
4 quando p statutum aliquid fieri vetat,



Come si risponde all'emergenza ?

Con un piano appositamente studiato per la propria realtà



I piani per la salvaguardia delle persone non sono
sovrapponibili a quelli dei beni sottoposti alla
nostra tutela

Come si costruisce un piano d'emergenza ?

Raccogliendo il maggior numero di informazioni possibili, ad esempio:

- Planimetrie e dati essenziali dei locali interessati e del palazzo che li ospita. Con attenzione ai locali di immagazzinamento seminterrati
- Disegni degli impianti idraulici e posizione delle saracinesche di alimentazione - conseguente assicurazione del loro funzionamento.
- Vie di accesso, di uscita e verifica percorribilità: scale, piani inclinati, ecc...
- Impianti elettrici: sistemi di distacco dell'energia elettrica e controllo dell'alimentazione in luoghi facilmente accessibili e possibilmente non in piani seminterrati o superiori.

- Compilazione della collocazione topografica dei fondi e loro caratteristiche materiali peculiari.
- Accertamento di particolari depositi di soggetti con costituenti materiali fragili o instabili -
(ad esempio: seta, dipinti su tavola, statue lignee policrome, cuoi, vegetali, codici miniati, ...)
- Copia degli inventari o elenco del materiale depositato -
deve essere accessibile anche in assenza dei funzionari dell'istituto.
- Numeri telefonici dei referenti dell'istituto.

Tutta la documentazione deve essere aggiornata ad ogni variazione di uno dei dati raccolti ed accessibile qual'ora nessuno dei funzionari non sia presente.







CARTELLA
PER
ARCHIVIO

Q883

CARTELLA
PER
ARCHIVIO

Q884

CARTELLA
PER
ARCHIVIO

1704
PRATICHE
ORTOPEDIA

dal 603
al 896

PRATICHE
ORTOPEDIA

dal 920
al 1197

PRATICHE
ORTOPEDIA

dal 1204
al 1491

ESSE

ESSE



2

S 1670

S 1671

S 1672

S 1673

S 1674

S 1675

S 1676

S 1677

S 1678

S 1679

S 1680

S 1681

S 1682

S 1683

S 1684

S 1685

S 1686

S 1687

S 1688

S 1689

S 1690

S

1688

Intervento di recupero

Estrazione del materiale
dai locali
interessati all'evento

```
graph TD; A[Estrazione del materiale dai locali interessati all'evento] --> B[Congelamento Se possibile]; A --> C[Intervento immediato su materiale parzialmente bagnato]; A --> D[Intervento su materiale presunto asciutto];
```

Congelamento
Se possibile

Intervento immediato
su materiale
parzialmente bagnato

Intervento su materiale
presunto asciutto

Gestione dei depositi

- Ancoraggio delle scaffalature
- Corridoi fra le scaffalature liberi
- Attenzione ai compactus - linee di scorrimento
- Disponibilità di carrelli e loro dimensione
- Gestione soggetti di grande dimensione
- Attenzione al materiale depositato
provvisoriamente a terra nei magazzini





324

Cosa necessita sapere oltre

- Se è possibile in caso di emergenza avere a disposizione spazi idonei per lo stoccaggio di medio lungo periodo.
- Se si possono reperire attrezzature minime: sacchetti cellophan, cassette plastica, pennarelli indelebili, pallets, ecc..
- Se si possono avere a disposizione spazi temporanei per i primi interventi





Gestione dell'emergenza

- Personale dell'Istituto.
- VVFF, 118 e forze dell'ordine
- Protezione civile volontaria.
- Tecnici specializzati nel recupero
- Imprese attrezzate per il recupero e l'immagazzinamento

Per fare in modo che questo non
sia



Oltre che prepararsi bene



... se si è credenti pregare con
ardore che non avvenga